

# アートヨコハマ

ART YOKOHAMA  
Yokohama Civic Art Gallery  
Art News Magazine  
Jun. 2026 - Sep. 2026

86

## 特集 横浜市こどもの美術展2026 Yokohama Children's Art Exhibition 2026



「横浜市こどもの美術展 2025」展示風景 photo:Ken Kato



報告 **U35若手芸術家支援事業 小島茉莉個展**  
「My little house, and your rooms」を開催  
会期:2026年5月6日(水)～5月10日(日) 会場:展示室B1F



横浜市民ギャラリーでは「U35若手芸術家支援事業」として、小島茉莉個展「My little house, and your rooms」を開催しました。本展は、家族や親戚の記憶・感情をテーマに制作したテキストスタイル作品を展示。「布」を痛みと温かさを同時に内包し表現し得る素材と捉え、家族の複雑な関係性を表現したテキストスタイル作品に加え、自らのルーツに向き合ったフィリピンでの体験を記録した映像作品で構成しました。

【小島茉莉 (HEIRI Kojima)】2001年、神奈川県生まれ。2026年多摩美術大学大学院美術研究科博士前期課程デザイン専攻テキストスタイルデザイン研究領域修了。家族の記憶や感情を巡り、テキストスタイル技法や、映像で表現。現在は、個人的な経験を手がかりとした文化的多面性や「他者とのように生きているのか」というテーマを探究。主な展示に「SICF25 EXHIBITION 部門受賞者展」(スパイラルガーデン、2025年)、「個展 わたしがカモメになった日」(Gallery Blue3143、2025年)等



U35若手芸術家支援事業について

報告 **第50回「木村伊兵衛写真賞」**  
U35若手芸術家支援事業 瀧本奏さんが受賞



「写真界の芥川賞」と称される第50回木村伊兵衛写真賞を、瀧本奏(はまもと かなで)さんが受賞されました。対象となったのは、横浜市民ギャラリーの「U35若手芸術家支援事業」を活用して2025年8月に開催された個展、および同名の写真集『・・・』(チャータンタン)です。瀧本さんは横浜出身の若手写真家で、歴史に向き合う表現が高く評価されました。おめでとうございます。

催し物 **横浜美術館** 最寄駅:みなとみらい線「みなとみらい駅」  
ピックアップ JR・横浜市営地下鉄「桜木町駅」

### マリエ・アントワネット・スタイル

2026年8月1日(土)～11月23日(月・祝)  
10:00～18:00(入館は閉館の30分前まで)  
休館日:木曜日(8月13日、9月24日、11月19日は開館)



本展は、アントワネット時代のドレスや宝飾、家具などを手がかりに、あらゆる点で新しい様式(スタイル)をうちたてていった王妃の革新性と、その人物像に迫ります。さらに王妃が形づくった「スタイル」の源泉が、いかに時代を超えて人びとを魅了し、現代のクリエイターたちにも示唆を与え続けているかについて紹介します。

【お問合せ】横浜美術館 〒220-0012 横浜西区みなとみらい3-4-1  
TEL 050-5541-8600(ハローダイヤル) https://www.marie2026.jp

催し物 **横浜市民ギャラリーあざみ野** 最寄駅:東急田園都市線・横浜市営地下鉄「あざみ野駅」  
ピックアップ

### あざみ野子どもぎやらい 2026 どこかの、あのこの、すみか。

2026年7月31日(金)～8月9日(日)  
10:00～16:00(最終日のみ19:00まで) 休館日:なし

いろんな「あのこ」の、ひみつの場所にあそびによう  
夏休みの期間に開催する、子どものための展覧会「あざみ野子どもぎやらい」。20回目の今年は「どこかの、あのこの、すみか。」と題して、3組の作家による作品を展示します。会期中は、会場内で参加できるワークショップイベントもあります。子どもも大人も一緒にあそびに来ることができる展覧会です。



203gow 横浜美術賞美術館 展示の様子 / 2017年

【お問合せ】横浜市民ギャラリーあざみ野 〒225-0012 横浜市青葉区あざみ野南1-17-3  
アートフォーラムあざみ野内 TEL 045-910-5656 FAX 045-910-5674 https://artazamino.jp/

8月 August	9月 September
<b>Abox展 2026</b> [2F] 9/10～9/13 10:00～18:00 ※最終日～15:00 観るから、読むへ。響きあう写真展 主催:Abox Photo Academy	<b>「第2回国際水墨芸術展」</b> [3F] <b>併催「国際芸術家展yokohama2026」</b> 9/2～9/6 10:00～18:00 ※最終日～15:00 日本と中国の水墨画、書、水彩、油彩、工芸品等々を展示 主催:日中水墨協会
<b>第38回 神奈川書家三十人展</b> [3F/B1F] <b>第5回 かながわ書道キッズコンクール</b> 8/5～8/10 10:00～17:00 ※最終日～14:00 県内の代表的な書道家の作品を一堂に展示する現代書の祭典 主催:神奈川新聞社	<b>第68回 太平洋神奈川展</b> [2F/1F] 9/2～9/6 10:00～18:00 ※最終日～16:00 日本最初の美術団体、太平洋美術会の支部展。平面、立体作品 公募!
<b>第56回 神奈川二紀展</b> [2F/1F] 8/5～8/9 10:00～18:00 10月に開催される二紀展に向けた大作。油彩50点、彫刻10点 主催:(社)二紀会神奈川支部	<b>第65回 港の作家展</b> [2F] 7/29～8/3 10:00～17:00 ※最終日～16:00 公募団体を横断した作家たちによる油彩、水彩、版画等の作品 主催:港の作家美術協会
<b>第75回記念 浜書展</b> [全室] 8/12～8/16 10:00～18:00 ※最終日～16:00 第75回を迎える書道の公募展。一般部、学生部約300点 主催:横浜書道連盟	<b>公募 ZEN展</b> [3F] 7/28～8/2 10:00～17:30 ※初日14:00～、最終日～14:00 ジャンル自由、誰でも参加当落なしの公募展 主催:一般社団法人 公募 ZEN展
<b>第52回神奈川独立書展</b> [全室] <b>第33回神奈川県青少年毎日書道展</b> 8/19～8/24 10:00～18:00 ※最終日～16:00 古典道及を基に創造性を豊かな書、また園児～高校生書の作品を展示 主催:神奈川県独立書人団	<b>第65回 港の作家展</b> [2F] 7/29～8/3 10:00～17:00 ※最終日～16:00 公募団体を横断した作家たちによる油彩、水彩、版画等の作品 主催:港の作家美術協会
<b>第64回 全国公募日書家展</b> [全室] 8/26～8/31 10:00～17:00 ※最終日～14:00 書道作品展示(一般部200点 学生部210点) 主催:日本書道家連盟	<b>公募 ZEN展</b> [3F] 7/28～8/2 10:00～17:30 ※初日14:00～、最終日～14:00 ジャンル自由、誰でも参加当落なしの公募展 主催:一般社団法人 公募 ZEN展
<b>第14回 水彩連盟 神奈川支部展</b> [3F] 9/22～9/28 10:00～17:00 ※初日13:00～、最終日～13:00 アクリル、透明水彩による具象、抽象とわかない自由な表現 主催:水彩連盟 神奈川支部	<b>第65回 アーネスト美術展</b> [3F] 9/29～10/5 10:00～18:00 ※初日13:00～、最終日～16:00 油彩、日本画、水彩等、約60点を展示 主催:アーネストクラブ
<b>等価会神奈川支部展</b> [2FA] 9/15～9/21 10:00～17:00 ※初日13:00～、最終日～12:00 等価会神奈川支部員の制作作品。油彩、水彩等45点 主催:美術団体等価会神奈川支部	<b>第58回 神奈川現展</b> [2F] 9/29～10/5 10:00～17:00 ※初日14:00～、最終日～16:00 神奈川現展所属作家による油彩水彩、写真、立体工芸等約100点 主催:現代美術家協会 神奈川支部
<b>第14回 水彩連盟 神奈川支部展</b> [3F] 9/22～9/28 10:00～17:00 ※初日13:00～、最終日～13:00 アクリル、透明水彩による具象、抽象とわかない自由な表現 主催:水彩連盟 神奈川支部	<b>第58回 神奈川現展</b> [2F] 9/29～10/5 10:00～17:00 ※初日14:00～、最終日～16:00 神奈川現展所属作家による油彩水彩、写真、立体工芸等約100点 主催:現代美術家協会 神奈川支部

6月 June	7月 July
<b>第49回ヨコハマ日曜画家展</b> [全室] 5/27～6/1 10:00～17:00 ※最終日～14:00 日曜画家の皆さんの公募展。出品作品を全て展示し35賞を授与 主催:NPO法人 横浜美術友の会	<b>第49回 神奈川独立美術展</b> [全室] 7/1～7/6 10:00～18:00 ※最終日～16:00 独立展出品者による神奈川県在住、在勤の人を中心のグループ 主催:神奈川独立美術の会
<b>第68回 二科神奈川支部展</b> [全室] 6/3～6/8 10:00～18:00 ※最終日～15:00 二科会支部同人と公募による意欲あふれる多様な表現作品150点 主催:二科 神奈川支部	<b>第41回 21世紀国際書展</b> [全室] 7/8～7/12 10:00～18:00 ※最終日～16:00 県内を活動拠点とする書家の会派、流派を超えた書道の公募展 主催:産経新聞社 横浜総局
<b>第63回 日・朝友好展</b> [3F] 6/9～6/14 10:00～18:00 ※初日14:00～、最終日～16:00 日・朝友好展は日本人と在日コリアンとの友好と文化の交流を願う 主催:日・朝友好展運営委員会	<b>第41回 21世紀国際書展</b> [全室] 7/8～7/12 10:00～18:00 ※最終日～16:00 県内を活動拠点とする書家の会派、流派を超えた書道の公募展 主催:産経新聞社 横浜総局
<b>横浜絵画サロン 絵画展</b> [2FA] 6/9～6/14 10:00～17:00 ※初日12:00～、最終日～15:00 水彩の傑作小作品(主に風景)80点を一堂にご堪能ください 主催:横浜絵画サロン	<b>第59回 神奈川光風会展</b> [1F] 6/9～6/14 10:00～17:00 ※初日13:00～、最終日～16:00 光風会に所属し主に神奈川在住の作家大作～小品までの作品 主催:光風会 神奈川
<b>中美2026神奈川展</b> [3F] 6/16～6/22 10:00～17:00 ※初日14:00～、最終日～14:00 油彩、日本画、水彩等の展示。一般公募あり。作品数90点 主催:中央美術協会 神奈川支部	<b>神奈川一陽展</b> [2F] 6/16～6/22 10:00～17:00 ※初日14:00～、最終日～15:00 一陽会神奈川支部メンバーによる大作絵画、版画、彫刻約30点 主催:一陽会 神奈川支部
<b>凹凸のある回転楕円体48</b> [1F/B1F] 6/16～6/22 10:00～18:00 ※初日13:00～、最終日～16:30 ここで回転する地球の轟き聴いている、ぼ、僕ら宇宙の鍵っ子 主催:凹凸のある回転楕円体	<b>この日の作品展覧会</b> [1F] 7/31～8/1 10:00～17:00 ※最終日～15:00 水彩、版画、手芸、工芸品等150～200点程展示 主催:日本精神科看護協会 神奈川支部

**黄鶴堂**  
JAPANESE TRADITION

黄鶴堂は、絵具屋三吉が運営する日本画材専門店です。

**MAKINO display & construction**

展覧会 会場設営・陳列・搬入・搬出・梱包・発送・配達

展覧会開催 / パネル設営 / 会場設計  
作品搬入・搬出 / 陳列補助 etc. 何でもご相談下さい!

近年実績: 東京都美術館展覧会 / 国立新美術館展覧会 / 埼玉・千葉 県市展  
サンシャイン文化センター・大田区産業プラザPIO 壁面設営陳列  
各種個展・グループ展 陳列 / 陳列 / 機等貸し出し

株式会社牧野商会  
本社: 〒110-0016 東京都台東区台東 1-3-2 雷英ビル5F  
TEL 03-3832-7713  
FAX 03-3816-3077  
e-mail msai@nyx.dti.ne.jp  
https://makino7713.jimofree.com

春日部営業所: 〒344-0063 春日部市緑町 2-10-30  
TEL 048-736-9717  
FAX 048-736-9726

**絵画教室**

\*HPで募集中の空きクラスをご紹介中

【期間】 4月～3月(1年間) ※中途からでも入れます  
【講座】 全25クラス(レギュラー12 専科13 クラス)  
各クラス 20～35名 年間20回  
【内容】 レギュラー、専科(人物、風景、油彩、水彩、大作等)  
【費用】 44,000円/年 ※中途からは日割り計算

NPO法人横浜美術友の会  
〒231-0062 横浜市中区桜木町2-2 港隈ビル6階  
TEL 045-651-9313 FAX 045-323-9841  
お問い合わせ、お申し込みは、ホームページ https://yokobitomo.com/  
お電話、メールで メールアドレス yokobitomonokai@orion.ocn.ne.jp

レストラン THE seaで、絶景とともに  
自慢のお料理をお楽しみ下さい。

ニューオータニイン横浜プレミアム3階  
**下町 DINING & CAFE**

ディナータイム 11:30～21:00  
ランチタイム 11:30～14:00L.O.  
ディナータイム 17:30～20:30L.O.(日～木)  
17:30～21:00L.O.(金・土)

\*予告なく営業時間に変更になる場合があります。  
JR 桜木町駅北改札口東口直結 TEL.045-210-0781

額縁・キャンバス販売・張り替え・梱包・地方発送・保管  
各種展覧会の搬入搬出・企画から展示プラン作成等  
どうぞお気軽にご相談ください。

有限会社アトーン  
**ARTON**  
0466-48-8488

arton.event@gmail.com  
https://www.arton.events  
〒252-0821 神奈川県藤沢市用田211-4

今年度より、会場および応募方法が変更となります。

# 神奈川県美術展 2027

Trial to the NEXT

## 全国公募

- 賞金最大 100万円
- 応募受付期間

2026年 9/1(火) → 10/16(金)

- 応募方法
- 応募要項をご確認の上、公式ホームページより申し込み。



公式ホームページ  
https://kanagawa-kenbiten.com/



お問合せ:  
神奈川県美術展委員会 事務局  
〒231-0023  
神奈川県横浜市中区山下町252  
グランベル横浜ビル8階  
(公財)神奈川芸術文化財団内  
Tel.045-633-3797  
(平日 10:00-17:00)  
E-mail: gallery@kanagawa-af.org



# 開催 横浜市こどもの美術展2026

## 今年も開催！夏休み恒例、子どものための展覧会

2026年7月17日(金)～26日(日) 会期中無休

10:00～17:00(入場は16:30まで)※初日は13:00～

横浜市民ギャラリー 入場無料

主催：横浜市民ギャラリー（公益財団法人横浜市芸術文化振興財団/西田装美株式会社 共同事業体）  
後援：横浜市教育委員会 協賛：学校法人 岩崎学園

子どもたちの自由な発想と豊かな表現を育む「横浜市こどもの美術展」を、この夏も開催します！この展覧会は二世帯、三世帯にわたって親しまれ、昨年60周年を迎えました。今年も新たな出発を祝し「はじめまして」のテーマのもと開催します。本展の主旨は、会場いっぱいに広がる子どもたちの自由でのびやかな作品です。例年1,500点ほどの絵画が3フロアを埋め尽くします。今年も、この展覧会に展示する子どもたちの作品を大募集！ぜひ作品を応募して、横浜市民ギャラリーに展示されるのを見てみませんか？自分の作品をたくさんの人に見てもらい、他の人が描いたたくさんの作品にも出会えるのが、この展覧会の魅力です。会場では、自由に参加できるワークショップ「へんしん!おめんをつくろう」や、はじめての展覧会鑑賞にぴったりの、「こどものためのコレクション展」など、お楽しみがいっぱいです。皆さまの作品応募とご来場をお待ちしています。子どもも大人も一緒に、めいっばいアートを楽しみましょう！

**【作品募集概要】**

**応募資格：**横浜市在住・在学の小学生以下の児童・幼児(0～12歳)

**募集作品：**絵画1人1点。題材・技法自由。四つ切サイズ画用紙(38×54cm)。これより小さい場合は四つ切の画用紙に貼って提出。縦横自由。

**制作のヒント：**はじめての出来事や、はじめて見たものなど、どきどきわくわくする気持ちを描いてみよう。そのほか、自由なテーマも大歓迎!

**応募方法：**受付期間に横浜市民ギャラリー 4Fアトリエまでお持ち込みください(郵送不可)。出品無料。応募には「作品カード」「出品申込用紙」が必要です。応募前に必ずチラシか当館公式ウェブサイトでご確認ください。

**受付期間：**7月2日(木)～4日(土)10:30～16:00

**作品返却：**返却期間に来館またはゆうパック(着払い)にてお受け取りください。

**返却期間：**7月30日(木)～8月2日(日)10:30～17:30 横浜市民ギャラリー 4F事務室

子どもの  
絵画を  
大募集!  
すべての応募作品を  
展示・返却します

- ◆関連イベント
- 自由参加ワークショップ「へんしん!おめんをつくろう」**  
色がみでいろいろな生き物のおめんをつくりましょう。完成したおめんをかぶって、あたらしいじぶんと「はじめまして」!
- \*会期中毎日 10:15～16:45(初日は13:15～)  
\*申込不要 ※子どもも大人も参加できます
- 「はじめまして」のミッションカード**  
ミッションがかかれたカードをもとに、展覧会をめぐるみましょう。全部クリアしたら「展覧会マスター」!
- \*会期中毎日 10:00～17:00(初日は13:00～)
- こどものためのコレクション展「はじめまして」**  
横浜市民ギャラリーの所蔵作品から「はじめまして」のテーマで選りすぐった小さな展覧会。展覧会がはじめての子どもたちにぴったりの内容です。
- \*会期中毎日 10:00～17:00(初日は13:00～)
- ハマキッズ・アートクラブ作品展示**  
「カラーテープで絵を描こう」の参加者がつくった大きな作品を展示します。
- \*会期中毎日 10:00～17:00(初日は13:00～)



「横浜市こどもの美術展2025」会場風景 photo: Ken Kato



自由参加ワークショップの様子 2025年 photo: Ken Kato



「こどものためのコレクション展」会場風景 2025年

### 横浜市こどもの美術展2026 ボランティア募集!

展覧会に来場した子どもたちの活動をサポートして下さる方を募集します。

- 内容：**会場内での自由参加ワークショップ「へんしん!おめんをつくろう」のサポート
- 活動日時：**7月17日(金)～26日(日)10:00～17:00  
※初日は13:00～ 時間内で二交代制を予定
- 説明会：**7月12日(日)13:30～15:30 横浜市民ギャラリー 4Fアトリエ ※原則参加必須
- 応募資格：**中学生以上。こどもの美術展に関心のある方。原則として7/12の説明会に参加でき、活動日のうち2日以上活動できる方。※18歳以下の方は保護者の同意が必要。
- 募集人数：**30名程度(応募多数の場合は抽選)
- 条件：**無償。活動に際しては横浜市市民活動保険が適用できます。
- 応募締切：**6月23日(火) 必着
- 応募方法：**往復はがき、申込みフォーム、直接来館のいずれか。詳細はチラシか当館公式ウェブサイトをご覧ください。



昨年の活動の様子 photo: Ken Kato

## 予告 大人のための アトリエ講座 2026年度前期

### クリエイティブな時間を過ごしたい方におすすめの講座

横浜市民ギャラリーでは、学生からシニア世代まで、幅広い年齢層の方々が、経験を問わずに創作活動やレクチャーを楽しむことができる「大人のためのアトリエ講座」を開講しています。ギャラリーフロア最上階にあるアトリエにて、身近にアートを感じながら、さまざまなクリエイティブ体験がお楽しみいただけます。

### レクチャー 日本の文様を楽しむ

私たちの身のまわりには、日々の暮らしを彩るさまざまな模様があります。その中でも、使う季節や込められた意味が特別に定められたものを「文様」といいます。本レクチャーでは、現代美術・装飾史研究者の寛菜奈子さんを講師にお迎えし、日本の文様を楽しむための基礎知識についてお話をうかがいます。文様が生まれた歴史やその背景を、イラストや写真を使ってわかりやすくお伝えするとともに、日本各地で見られる文様の使われ方も合わせてご紹介いたします。

6月27日(土) 14:00～15:30

- 講師：**寛菜奈子(現代美術・装飾史研究者)
- 定員：**50名程度(応募多数の場合は抽選)
- 参加費：**1,000円
- 受付期間：**6月11日(木) 必着



寛菜奈子「日本の文様 解剖図鑑」(エクスナレッジ、2019年)表紙

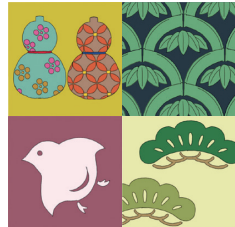

寛菜奈子「日本の文様 解剖図鑑」(エクスナレッジ、2019年)より

## 予告 ハマキッズ・アートクラブ

子どものためのアトリエ講座「ハマキッズ・アートクラブ」では、小学生以下の幼児・児童を対象に、造形を中心とする講座を年に10回開催しています。子どもたちに「自分で考える」「自分でできる」「自分でする」ことの楽しさや醍醐味を体験してもらい、アートを通じて大人になるために必要な自立心を育むことを目的とする講座です。

### ★カラーテープで絵を描こう

カラーテープを使って大きな布(ターポリン)に絵を描こう。できあがった作品は「横浜市こどもの美術展2026」(会期:7月17日[金]～26日[日])の会場で展示します。協賛:株式会社寺岡製作所

2026年6月21日(日) ①10:30～12:00 ②14:00～15:30

※内容は各回とも同じです。

- 講師：**三ツ山一志(彫刻家、造形教育家、子どもの育ちのためのアートらば共同代表)
- 対象・定員：**小学1～3年生と保護者 各回10組
- 参加費：**一組1,500円(材料費込)
- 受付期間：**5月30日(土)10:00～6月20日(土)17:00(先着順)  
※講座の申込みを希望される方は、あらかじめPeatixの会員登録が必要です(無料)



\*「大人のためのアトリエ講座」「ハマキッズ・アートクラブ」の詳細・申込方法等は、公式ウェブサイトまたはチラシをご覧ください。

## 報告 横浜市民ギャラリーコレクション展2026 戦後をあゆむ

### 絵画、写真、漫画を通して今みつめ直す、横浜と日本の戦後のあゆみ

2025年に日本が戦後80年を迎えたことから、本展では1930～1940年代の戦争や戦後の社会について読み解くことができる所蔵作品を選出し、借用資料を加えて構成しました。展覧会は、作者の幼少期の不安と当時の不穏な空気が入り混じる緑川廣太郎《ブランコと少年》(1937年)で幕を開け、戦時中の様子を捉えた写真や漫画作品、大佛次郎が綴った日記等を紹介し、戦後の横浜を描いた絵画へと続きました。また、当館の漫画コレクションに関連して、漫画家らが終戦日の記憶を絵と文で表した複製パネルを展示。作者の体験談を聞くことができる「音筆(おんぴつ)」や、ちばてつや、矢野徳らのインタビュー映像も好評でした。続いて、戦後から現代までの横浜を回想して描いたくひサクニヒコの横浜の記憶、接収解除前後に撮影された横浜の写真、日本や世界における戦後の社会状況に呼応した絵画や写真を展示しました。世界情勢がますます不安定になるとの声が多く寄せられました。会期中には、俳優・五大路子による朗読とお話「戦後を生きた女性たち」や、横浜シティガイド協会と共催したガイドツアー、出品作家・ヒサクニヒコのレクチャー等にたくさんのご来場をいただき、テーマを多角的に掘り下げることができました。また、研修を経て学びを深めた鑑賞サポーター(ボランティア)が来場者と対話する「おしゃべりの日」や、地域ケアプラザと協働した鑑賞会を開催し、美術を通じた豊かな交流を広げることができました。



「4.つづく戦後」展示風景 photo:Ken Kato



「特別出品」書籍「私の八月十五日」シリーズより展示風景 photo:Ken Kato



朗読とお話「戦後を生きた女性たち」



おしゃべりの日@コレクション展



担当学芸員によるギャラリートーク

- 【展覧会データ】**  
横浜市民ギャラリーコレクション展2026 戦後をあゆむ  
2026年2月20日(金)～3月8日(日) 全17日間  
10:00～18:00 横浜市民ギャラリー展示室1、B1  
出品点数:所蔵作品57点、借用資料38点 計95点  
展覧会入場者数:4,770名+関連事業参加者数314名=合計5,084名
- 【関連イベント】**  
2月21日(土)14:00～15:30 講師:ヒサクニヒコ(ヒトコマ漫画家・イラストレーター)  
\*担当学芸員によるギャラリートーク  
2月23日(月・祝)11:00～11:30 担当:森 未祈(横浜市民ギャラリー主任学芸員)  
\*朗読とお話「戦後を生きた女性たち」  
2月28日(土)14:00～14:40 出演:五大路子(俳優、横浜夢座)座長、後藤泰観(Vn.)
- \*ハマキッズ・アートクラブ「横浜市民ギャラリーまるごと探検ツアー」  
3月1日(日)10:30～11:40 講師:伊藤ちひろ(横浜市民ギャラリー学芸員)  
\*おしゃべりの日@コレクション展  
3月1日(日)10:30～12:30、14:30～16:30、3月8日(日)14:00～16:00  
\*横浜市民宮崎地域ケアプラザ「失語症当事者・家族・支援者の集いと語らひの場」コレクション展ゆつたり鑑賞会  
3月4日(水)13:30～15:30  
\*ガイドツアー&ミニ講座「戦後の横浜風景 ～絵&写真で辿る伊勢佐木・日ノ出町・野毛～」  
3月7日(土)9:30～12:00  
主催:横浜市民ギャラリー(公益財団法人横浜市芸術文化振興財団/西田装美株式会社 共同事業体)  
協力:8・15朗読・収録プロジェクト実行委員会/株式会社今人舎、大佛次郎記念館

ご利用ください《無料送迎車サービス》

JR桜木町駅⇄横浜市民ギャラリーを巡回

桜木町駅東口「タクシー降車場」看板隣の「貸切観光バス乗場」看板付近に送迎車が停車します。お身体の不自由な方・高齢者の方に配慮した送迎車サービスです(どなたでもご利用いただけます)。  
送迎車の定員:9名(車いす1台を含む)



横浜市民ギャラリー送迎車

※状況により運休等の場合があります。必ず運行状況を事前に当館公式ウェブサイトか電話等で確認の上、ご利用ください。

※原則第3月曜日、年末年始は休館のため運行がありません。また、展覧会のない日も全便運休です。  
※皆様の安全を確保するため、大きなお荷物を携行している場合やシートベルトを正しく装着できない場合は乗車を断ります。ご了承ください。  
※展覧会初日と最終日や展示室の利用時間によっては始発・最終発の時刻が変更となったり、運休する場合があります。  
※交通事情、天候、施設状況等により運行が変更になる場合があります。

【送迎車時刻表】 JR桜木町駅発	
9	45
10	00 20 40
11	00 20 40
12	00 20 40
13	00 20 40
14	00 20 40
15	00 20 40
16	00 20 40
17	00 20

横浜市民ギャラリー発

10	10 30 50
11	10 30 50
12	10 30 50
13	10 30 50
14	10 30 50
15	10 30 50
16	10 30 50
17	10 30 45
18	00



横浜市民ギャラリー 〒220-0031 横浜市西区宮崎町26番地1  
TEL 045-315-2828 FAX 045-315-3033

10:00～18:00 原則 毎月第3月曜日、年末年始休館  
https://www.facebook.com/ycag1964 @ycag1964 @ycag1964

- 電車でアクセス**  
JR・市営地下鉄「桜木町駅」から徒歩10分 ※紅葉橋交差点を過ぎて左斜め①の道を進みます。京急「日ノ出町駅」から徒歩8分 ※野毛坂交差点を戸部方面に右側歩道を進み②の坂道を上がります。
- バスでのアクセス**  
市営バス103・292系統「戸部1丁目」野毛坂」から徒歩2～4分/市営バス89系統「野毛坂」から徒歩4分/市営バス8・26・101・105・106系統、京急バス110系統、神奈川中央交通 横43・港61系統「紅葉坂」から徒歩7分
- 送迎車サービス**  
桜木町駅東口「タクシー降車場」看板隣の「貸切観光バス乗場」看板付近★に送迎車が停車します。運行スケジュールや定員等は当館公式ウェブサイトをご覧ください。
- 駐車場**  
予約制・有料[駐車場専用TEL] 045-315-4440 ※1週間前から受付

編集・発行:横浜市民ギャラリー(公益財団法人横浜市芸術文化振興財団/西田装美株式会社 共同事業体) 発行日:2026年6月1日 デザイン:小野寺健介