

公募展・グループ展・個展への搬入・搬出から地方への梱包発送、会場設営まで美術展覧会のことは全てお任せください。

ARTON

(有)アートン
TEL 0466-48-8488

〒252-0821 神奈川県藤沢市用田 211-4
FAX: 0466-48-8488
E-mail: arton.event@gmail.com
URL: https://www.arton.events

海外展への出品もお手伝いいたします。詳しくはwebで。
1987年よりパリで開催のソシエテナショナルボザールへの輸出搬入代行を毎年おこなっています。パリでの個展をお考えの方、会場探しや輸出などについてはお問い合わせください。

横浜市民ギャラリー展覧会スケジュール 2023年2月～5月

2023年2月	川へのドア展 [1階] 2/1～2/5 10:00～18:00 ※最終日～17:00 横浜国立大学の故、中尾誠先生に学んだメンバーによる平面作品 主催：川へのドア	主催 横浜市民ギャラリーコレクション展2023 描きたい風景 2/24～3/12 10:00～18:00 (入場～17:30) 「描きたい風景」と題し、横浜を中心に国内から国外まで、実際の風景をもとに描かれた作品にスポットを当てます 主催：横浜市民ギャラリー	[B1階/1階] 第70回 書作展 [全室] 3/22～3/26 10:00～18:00 ※最終日～15:00 漢字、かな、詩文書、篆刻、刻字を網羅した公募の書道展 主催：横浜書作協会	[1階/2階] 第62回 港の作家展(絵画) [全室] 4/25～5/1 10:00～17:00 ※初日13:00～、最終日～16:00 団体展所属、フリーで創作を続ける「港横浜」を基底的な作家展 主催：港の作家美術協会
3月	女子美術大学プロダクトデザイン専攻 卒業制作学外展示 [B1階/3階] 2/3～2/5 10:00～17:00 ※最終日～16:00 女子美術大学プロダクトデザイン専攻2023年卒業制作展示会 主催：女子美術大学 プロダクトデザイン専攻	[3階A] 第25回写真展OMSYSTEMズイコークラブ湘南支部 [3階A] 3/1～3/6 10:00～17:00 ※最終日～13:00 会員が1年かけて撮影しプリントして額装した作品60点展示 主催：OMSYSTEMズイコークラブ湘南支部	[2階A] 第16回 アトリエ・ポルト展 [2階A] 4/4～4/9 10:00～17:00 ※初日13:00～、最終日～16:00 第16回 アトリエ・ポルト展 主催：アトリエポルト	[5月] 第90回 県展(公募) [全室] 5/3～5/8 10:00～18:00 ※最終日～13:00 大人、ジュニア、記念企画の公募作品、650点を展示 主催：神奈川県美術家協会
4月	合同写真展 フォト'23 [全室] 2/7～2/12 10:00～17:00 ※初日13:00～、最終日～12:00 横浜市を中心に県内外17団体による合同写真展 主催：フォト展実行委員会	[2階B] 和光大学卒業制作展「はなればなれハレバレ」 [2階B/3階B] 3/1～3/5 10:00～18:00 ※初日13:00～ はなればなれの私達、巡り会う意味。和光大学卒業制作展 主催：和光大学表現学部 芸術学科	[2階A] 第16回 華の墨絵会展 [2階A] 4/11～4/16 10:00～16:00 ※初日13:00～、最終日～12:00 6号～100号を超える現代水墨画作品、掛軸も70点余 主催：華の墨絵会	[3階B] 第24回 公募東京湘南絵画会 [3階B] 5/10～5/14 10:00～17:00 ※最終日～14:00 風景画、人物画、静物画、石膏デッサン等を展示する洋画の公募展 主催：東京湘南絵画会
5月	第45回記念 日月書道展(公募) [全室] 2/15～2/20 10:00～18:00 ※最終日～14:00 漢詩、和歌、俳句を題材とした伝統的正統書道大、小、学生書初め等 主催：日月書道会	[2階] 第55回 主体美術神奈川作家展 [2階] 3/7～3/13 10:00～18:00 ※初日14:00～、最終日～14:00 神奈川県在住の主体美術協会会員及び入選作家による絵画展示 主催：主体美術協会 神奈川作家展	[1階] 第60回 日・朝友好展 [3階] 4/25～4/30 10:00～18:00 ※初日14:00～ 日・朝友好展は日本人と在日コリアンとの友好と文化の交流を願う 主催：日・朝友好展運営委員会	[3階] 第54回 印象展 [3階] 5/23～5/29 10:00～18:00 ※初日13:00～、最終日～12:00 公募した油彩、日本画約60点を展示し優秀作品には賞を授与 主催：印象美術協会
	第19回作品展「彩時記」 [3階A] 日本風景写真協会神奈川支部 2/21～2/27 10:00～18:00 ※初日13:00～、最終日～15:00 「日本の風景」をテーマにした写真展。大全紙の写真67点展示 主催：日本風景写真協会 神奈川支部	[2階B] 痕跡と追憶 [2階B] 3/14～3/19 10:00～18:00 ※初日13:00～、最終日～12:00 写真に対する想いが詰まった、自由で新しいグループ展 主催：写真展AS	[1階] 第60回 日・朝友好展 [3階] 4/25～4/30 10:00～18:00 ※初日14:00～ 日・朝友好展は日本人と在日コリアンとの友好と文化の交流を願う 主催：日・朝友好展運営委員会	[3階] 第40回 現代かながわ美術展 [2階] 5/23～5/28 10:00～17:00 ※初日13:00～、最終日～16:00 油彩、陶芸、彫刻、七宝、版画、能画、染糸、水彩、硝子等30点 主催：現代かながわ美術協会
	横浜国立大学 教育学部 書道ゼミ卒業制作展 [3階B] 2/21～2/27 10:00～17:00 ※初日13:00～、最終日～13:00 書道作品約20点 主催：横浜国立大学 教育学部 書道ゼミ	[1階] カナソウトリエンナーレ2023 3/15～3/18 10:00～18:00 横浜の某高校卒業生による写真等の展示。今回で3回目の開催! 主催：カナソウトリエンナーレ	[3階] 第60回 華の墨絵会展 [2階A] 4/11～4/16 10:00～16:00 ※初日13:00～、最終日～12:00 6号～100号を超える現代水墨画作品、掛軸も70点余 主催：華の墨絵会	[3階] 2023-65周年記念二科神奈川支部展 [全室] 5/31～6/5 10:00～18:00 ※最終日～11:00 二科会支部同人と公募による意欲あふれる多様な表現作品150点 主催：二科 神奈川支部

※2022年11月20日時点の情報です。主催者の都合等により情報が変わることがあります。

地域連携 横浜・紅葉ヶ丘まいらん

横浜港を見下ろす「紅葉ヶ丘」とそこに立つ5つの文化施設、通称「まいらん」。周辺には歩いてまわることのできるフォトスポット、隠れた歴史や物語、アート、文学、演劇、音楽など文化を感じられるスポットがいっぱい! 横浜散歩のお供に、ぜひ「横浜・紅葉ヶ丘まいらんさんぽマップ」をご活用ください。

2023年3月4日(土)10:00～16:00

【横浜・紅葉ヶ丘まいらん】イベント開催!

紅葉ヶ丘エリアにて伝統芸能やクイズなどお楽しみいただけます!
詳細は「横浜・紅葉ヶ丘まいらん」SNSで発信中です!



右記のQRコードから「横浜・紅葉ヶ丘まいらんさんぽマップ」[PDF:4.39MB]をダウンロードしていただくと、スマートフォンでも閲覧可能です。(「さんぽマップ」は当館でも配布しています。)

催し物ピックアップ 横浜美術館

New Artist Picks:Wall Project

浦川大志 | 掲示: 智能手机より横浜仮囲の図

2022年11月14日(月)～2023年5月31日(水)*予定
※屋外作品です。ご自由にご覧ください。

将来さらなる活躍が期待される若手アーティストを紹介する小企画展「New Artist Picks」。大規模改修工事による休館中は、特別版となる「Wall Project」として、横浜美術館正面のグランモール公園「美術の広場」に面した仮囲いで、2回にわたり若手アーティストの創作を紹介。「村上早 | Stray Child」展につづく第2回は、ミレニアル世代の感覚を描き出す、浦川大志(うらかわたいし)を紹介します。



《恋と壁》(部分)2022年 パネルに綿布、ジェツ、アクリル
撮影:山中慎太郎

【お問合せ】 横浜美術館 仮事務所
〒220-0012 横浜市西区みなとみらい4-3-1 PLOT 48
TEL 045-221-0300 FAX 045-221-0317
https://yokohama.art.museum/

催し物ピックアップ 横浜市民ギャラリーあざみ野

あざみ野フォト・アニュアル2023

潮田登久子 写真展 永遠のレッスン [展示室1]

横浜市所蔵カメラ・写真コレクション展 [展示室2]

2023年1月28日(土)～2月26日(日)10:00～18:00 会期中無休

現代の写真表現を紹介する企画展として、写真家、潮田登久子(1940年生まれ)の個展を開催。冷蔵庫の外観と庫内を定点観測するように写した「冷蔵庫/ICE BOX」、家族とともに生活した、歴史ある洋館で撮影された「マイハズバンド」など、約130点を展示します。

さらに、「横浜市所蔵カメラ・写真コレクション展 写真をめぐる距離」を同時開催。歴史的にも貴重なコレクションから、カメラや写真を展示します。

【お問合せ】
〒225-0012 横浜市青葉区あざみ野南1-17-3
アートフォーラムあざみ野内
TEL 045-910-5656 FAX 045-910-5674
https://artazamino.jp/



シリーズ「冷蔵庫」より ©Tokuko Ushioda, Courtesy PGI

新型コロナウイルス感染症拡大防止のためのおお願い

- 来館前に予めご自宅等で検温をお願いします。発熱(37.5℃目安)又は風邪の症状のある場合は来館をお控えください。
- 施設入館時にマスク着用(マウスシールド等不可)、検温、手指消毒又は石鹸による手洗いをお願いします。
※ご用意のない方には、マスクを原価で販売いたします。
- 利用者同士で最低1mの距離を保ってください。
- 大声での会話はご遠慮ください。

- 館内の備品を利用する際には、手指消毒又は石鹸による手洗いをお願いします。
- 館内での食事はできません(水分補給は除く)。
- 十分な間隔を取っていただくため、各居室へ入場制限を行う場合があります。
- ゴミはお持ち帰りください。
- エレベーターは定員4名です。会話はご遠慮ください。
- ご不便をおかけいたしますが、ご理解とご協力をお願いします。
詳細はHPをご確認ください。 https://ycagyafjp.org/ > お知らせ欄 > ご来館されるみなさまへお願



MAKINO 展覧会
display & construction 会場設営・陳列・搬入・搬出・梱包・発送・配達

展覧会開催 / パネル設営 / 会場設計
作品搬入・搬出 / 陳列補助 etc, 何でもご相談下さい!

近年実績：東京都美術館展覧会 / 国立新美術館展覧会 / 埼玉・千葉 県展市展
サンシャイン文化センター・大田区産業プラザPIO 壁面設営陳列
各種個展・グループ展 陳列 / 陳列台・机等貸し出し

株式会社牧野商会
本社：〒110-0016 東京都台東区台東 1-3-2 富英ビル5F
TEL 03-3832-7713
FAX 03-5816-9077
e-mail msa@onyx.dti.ne.jp
https://makino7713.jimofree.com

春日部営業所：〒344-0063 春日部市緑町 2-10-30
TEL 048-736-9717
FAX 048-736-9726

日本画、洋画材料・額装・表装

OPEN 12:00～CLOSE 18:00
定休日：土曜 / 日曜 / 祝日

〒231-0032
神奈川県横浜市中区不老町 1-4-12
TEL 045-641-9318
https://enoguya-sankichi.co.jp

2023年 第45回記念 神奈美公募展

2023年4月19日(水)～23日(日) 9:00～18:00 (初日13時より 最終日16時まで)

【会場】 神奈川県民ホールギャラリー 第3・第4・第5展示室
【応募作品】 油彩、水彩、アクリル、日本画、ミクストメディア、墨絵、パステル、和紙画、版画、染・織、陶芸、ガラス工芸、創作人形、等 【応募資格】 15歳以上
【出品料】 3点まで5,000円、4点以上の場合、1点増すごとに1,000円加算。学生、身障者は3点まで2,500円、4点以上の場合、1点増すごとに500円加算。受付の時、学生証、身障者手帳を提出(コピー可)。
【搬入】 2023年4月18日(火) 9:30～11:00 県民ホール裏口受付にて。
【搬出】 2023年4月23日(日) 16:00～17:00
【授賞】 優秀作品には、神奈川美術協会賞、神奈川県知事賞、横浜市長賞等を授与。
神奈川美術協会 事務局 〒246-0023 横浜市瀬谷区阿久和東3-2-11 山本勝彦方
携帯 TEL 090-3104-9371 http://kanabi.on.coocan.jp

公募 第46回 ヨコハマ日曜画家展

ヨコハマ日曜画家展は、1977年から開催している日曜画家の皆さんの公募展です。出品作品を全て会場に展示し35賞を授与します。

会期：2023年6月7日(水)～6月11日(日)
会場：横浜市民ギャラリー
搬入：6月3日(土) / 4日(日) 10:30～14:00
場所：横浜市民ギャラリー または 横浜美術友の会アトリエ

NPO法人 横浜美術友の会 横浜市中区桜木町 2-2 港陽ビル 6階
TEL 045-651-9313 FAX 045-323-9841 https://yokobitomo.org/

RA art Gallery

絵画・彫刻・日本陶磁器・西洋陶磁器・骨董品・アンティーク
現役、物故作家 企画展 コレクション展 随時展示販売
買取り・下取り・鑑定・評価額査定・修復・額装

最新情報、営業・在庫状況などご案内♪
Follow me! [QR codes]

横浜市中央区元町 1-24-16 KKR101
045-288-8192 info@ra-artgallery.com
営業時間: 12時～18時 定休日: 月・火 (臨時休業あり) 神奈川県公安委員会 第452780016893号

YOKOHAMA CIVIC ART GALLERY 横浜市民ギャラリー

横浜市民ギャラリーの総合情報誌 vol.76 2023年2月～2023年5月

アートヨコハマ ART YOKOHAMA

76 2023.02-2023.05
Yokohama Civic Art Gallery
Art News Magazine

横浜市民ギャラリーコレクション展2023 描きたい風景

新型コロナウイルスの影響により、イベントが中止・延期となる場合がございます。最新情報はホームページ等でご確認ください。

このパンフレットは、カーボンオフセットにより制作に伴うCO2排出をゼロにしています。
オフセットクレジットの提供者: アズビル株式会社

三橋兄弟治(教会の見える風景)1939年 水彩、紙 74.0×57.0cm

横浜市民ギャラリーコレクション展2023 描きたい風景

横浜市民ギャラリーの約1,300点の所蔵作品は、1964年の開館以来、企画展や国際展等の機に収蔵されたものです。本年は「描きたい風景」と題し、横浜を中心に国内から国外まで、実際の風景をもとに描かれた作品にスポットを当てます。

アーティストはどのような風景に心を惹かれ、創作意欲を掻き立てられたのでしょうか。3つのセクション「描きたい『横浜』—山下・山手エリア」「スケッチで描く街」「旅人のまなざし」により、横浜らしさあふれる風景や日常の街角、異国の旅先で出会った景色を描いた油彩、水彩、素描、版画などを紹介します。アーティストと視点を共にしながら、散歩や旅を楽しむようにお楽しみください。あわせて、横浜を描いた日本画家・宮本昌雄の特集展示を行うほか、クラウドファンディングのご寄附により修復が実現した作品2点を修復後初披露します。

横浜市民ギャラリーコレクション展2023 描きたい風景
 2023年2月24日(金)～3月12日(日)10:00～18:00(入場は17:30まで)
 横浜市民ギャラリー展示室1、B1 入場無料、会期中無休
 主催：横浜市民ギャラリー(公益財団法人横浜芸術文化振興財団/西田装美株式会社 共同事業体)

●特集展示 宮本昌雄—横浜を描いた画家
 横浜生まれの日本画家・宮本昌雄(1917～2016年)を特集します。まとまった展示は久しぶりとなる、横浜・子安付近の工場風景をとらえた「工場」シリーズを中心に展示します。

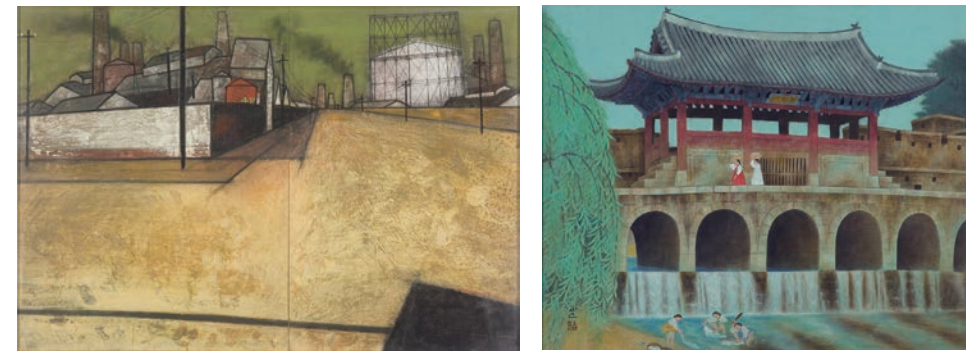

宮本昌雄《工場 58》1958年 紙本着彩、ハネル 1171×170.6cm
 入江正巳《華虹門》1973年 紙本着彩 81.0×101.0cm

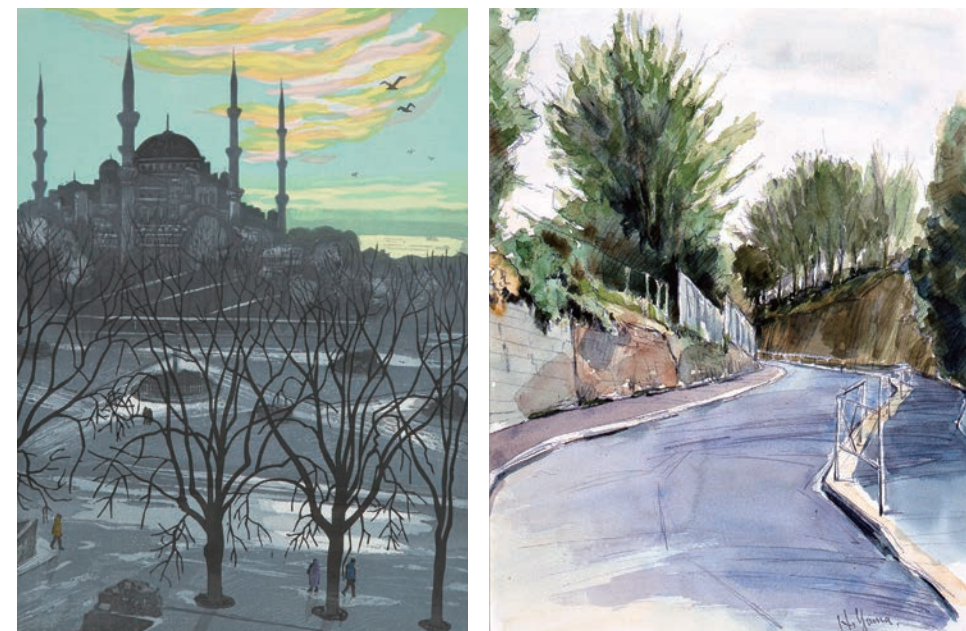

北岡文雄《朝やけのブルーモスク》1990年 木版 56.7×41.7cm
 山崎秀夫《くらやみ坂》1979年 鉛筆、水彩、紙 35.2×27.2cm



安保健二《漁船の棧橋(鶴見川下流・生妻)》1979年 鉛筆、水彩、紙 24.1×32.4cm
 櫻庭彦治《横浜・山手(外人墓地と港)》1963年 油彩、キャンバス 111.8×161.3cm



添田定夫《春光の横浜港》1988年 油彩、キャンバス 97.2×130.2cm

【関連イベント】

- おしゃべりステーション@コレクション展**
 作品を見て感じたことを鑑賞サポーター(ボランティア)とお話ししませんか?おすすめ作品の紹介も随時行います。
 2月26日(日)、3月4日(土) 各日13:30～15:30
 会場：1階展示室前スペース、展示室1-B1
 参加無料、申込不要
- ハマキッズ・アートクラブ**
「横浜市民ギャラリー—まるごと探検ツアー」
 コレクション展や作品収蔵庫などバックヤードを学芸員と一緒にめぐります。おみやげニワークショップも。
 3月5日(日)10:30～12:00
 対象・定員：小学3～6年生 8名(抽選)
 参加費：1,000円
 申込締切：2月14日(火) 必着
 事前申込制(詳細は当館ホームページをご確認ください)
 ※新型コロナウイルス感染拡大状況等により、展示会および関連イベントに変更が生じる場合があります。ご来場前に必ず当館ホームページまたは電話で最新情報をご確認ください。
- 学芸員によるギャラリートーク**
 学芸員が展示会の見どころをご紹介します。
 3月4日(土)11:00～11:30
 会場：展示室1-B1
 参加無料、申込不要

横浜市民ギャラリーゆかりの作家たち vol.26 相笠昌義

相笠昌義さんは1939年東京生まれ。戦時下に少年期をおくり、高校時代から本格的な昆虫採集に熱中しました。1962年に東京藝術大学美術学部油画科を卒業、同年日本版画協会第30回展に初出品、初入選。同じ頃、公募展での落選が続いたことから油彩からは離れ、モノクロームのコラージュに取組むようになりました。1969年日本版画協会会員。1970年頃より再び油彩、色彩を用いた作品を再開します。1979年文化庁芸術家在外研修員としてスペインに滞在。1982年安井賞展安井賞受賞。相笠さんは版画と油絵において、ありのままにとらえた人間や人間の風景を描き続けてきました。本作は横長の構図に山下公園を広くとらえ、そこに人びとが集う様子を俯瞰で描いたものです。海や芝生、遠方で建設が進む建造物、そして思い思いに休日過ごす人びとも、銅版画で克明に表され、見る者の眼を楽しませます。



相笠昌義《山下公園の日曜日》1988年 エッチング、アクアセント 30.0×73.9cm

※本作は「横浜市民ギャラリーコレクション展2023 描きたい風景」に出品されます。また、同展にあわせ相笠昌義氏のインタビューを収録、会場や小冊子で紹介の予定です。

報告 大人のためのアトリエ講座

クリエイティブな時間を過ごす 大人向けの講座 2022年度前期

横浜市民ギャラリーでは、学生からシニア世代まで、幅広い年齢層の方々が、経験を問わずに創作活動やレクチャーを楽しむことができる「大人のためのアトリエ講座」を開講しています。ギャラリーフロア最上階にあるアトリエにて、身近にアートを感じながら、さまざまなクリエイティブ体験がお楽しみいただけます。2022年度前期は5講座を実施しました。
 ※2023年4月以降の講座は、3月中旬にチラシやホームページでお知らせします。

- 着衣クッキー**
Aコース 2022年4/15,22,29,5/6:20名
Bコース 2022年6/2,9,16,23:18名
- 着物をほどこ**
 2022年5/14:15名
 講師：伊東純子(アーティスト)
- 人体を描く—ヌードと着衣—**
 2022年5/27,6/3,10,17:18名
 講師：清野晃代(画家)
- はじめての日本画 絹に描く—若冲の彩色に学ぶ—**
 2022年9/3,10:17名
 講師：武田裕子(日本画家)



着衣クッキー 着物をほどこ



人体を描く—ヌードと着衣—(講評会の様子) はじめての日本画 絹に描く—若冲の彩色に学ぶ—

報告 ハマキッズ・アートクラブ

子どものためのアトリエ講座 2022年1～12月

ハマキッズ・アートクラブは、「自分で考え、自分できめ、自分でする」ことを大切に、幼児・児童を対象とする造形講座を実施しています。2022年は全10講座を開催し、157名のみなさんにご参加いただきました。ためらうことなく手を動かす子、悩みながら少しずつ考えずめる子など、それぞれのペースで活動することができました。制作サポートに加わってくれた学生インターンも大活躍でした。来年度のプログラムもどうぞお楽しみに!
 ※2023年4月以降の講座は、3月中旬にチラシやホームページでお知らせします。

- 1 「スーパーカーをつくろう」1/23 講師：宇田川純子 年少～年長児と保護者：10組19名
- 2 「オリジナルバッグをつくろう」2/19 講師：横浜美術館子どものアリエチーム 小学1～3年生：11名
- 3 「横浜市民ギャラリー—まるごと探検ツアー」3/12 講師：河上祐子 小学3～6年生：7名
- 4 「えのぐであそぼう」①4/23 ②5/21 講師：山田佐映子 年少～年長児と保護者：①12組24名、②12組24名
- 5 「星空のうちわをつくろう」6/4 講師：泉桐子 小学1～3年生：10名
- 6 「油絵に挑戦!」8/27 講師：東麻奈美 小学4～6年生：16名
- 7 「切り絵で顔をカラージュしよう」10/16 講師：望月実音子 小学1～3年生：10名
- 8 「スーパーカーをつくろう」11/23 講師：大若久美 年長児：14名
- 9 「トートバッグをつくろう」12/4 講師：宇田川純子 年少～年長児と保護者：11組22名



横浜市民ギャラリー—まるごと探検ツアー 切り絵で顔をカラージュしよう

報告 新・今日の作家展2022 世界をとりとめる

ことばと色—それぞれの世界を探り、提示

「新・今日の作家展2022」は「世界をとりとめる」を副題に、詩人の大崎清夏さん、画家の小林達也さん、古山結さんが出品し、開幕時は30件34点を展示しました。大崎さんはTwitterで呟いてきた詩「私は思い描く」をB1展示室奥のスペース3面の壁面にカットティングシートを用いて展開するとともに、アーティストの毛利悠子さんとつくった映像作品《I/O》、新作の《ここで》で会場を構成しました。言葉を用いて表現する詩人の参加は前身の「今日の作家展」時代(1964～2006年)も含めて初めてでした。展示室で見て読み・体感する、本とは異なる形で提示される詩が、見る人それぞれにイメージや記憶を想起させる空間となりました。カゼインテンペラという技法を用いて制作する小林さんは、同じくB1展示室に新作を含む大型絵画6点を展示しました。主題を決めず、作品自身がやりたい様を探り制作したという画面はどれも多くの色彩で埋め尽くされたものでした。長い時間をかけ描かれた作品はそれぞれ異なる表情を持ち、大作が居並ぶ様は壮観でした。制作と並行して小林さんが思索した内容から導かれたタイトルも印象的で、想像を掻き立てました。古山さんは1階展示室に、様々な大きさ・そして形状の作品を25点展示しました(当初)。日本画材を用いながらも、支持体を削る、画面を引っ掻く等独自の手法を取入れた制作は、古山さんが自らの身体で体験した物事を整理する過程と呼んでいるといいます。物語性を感じさせるものや、絵具の素材感が際立つもの等、やはり印象的なタイトルと相まって、見る人それぞれが作品を起点とした世界を紡ぐような空間となりました。関連イベントは、大崎さんは哲学研究者の永井玲衣さん、小林さんは群馬県立近代美術館学芸員の田中龍也さんと対談し、出品作品やその背景にあるものを掘り下げる内容となりました。古山さんはダンサーの小山衣美さんとパフォーマンスをおこない、制作されたドローイング5点は会場に追加展示しました。



【展覧会データ】
新・今日の作家展2022 世界をとりとめる
 2022年9月17日(土)～10月10日(月・祝)24日間
 10:00～18:00
 横浜市民ギャラリー展示室1、B1
 出品点数：31件39点(イベントで制作したドローイングを含む)
 展覧会入場者数3,748名+関連事業参加者数88名
 =合計3,836名

【関連イベント】
仕草のドローイング「動きのなかにあることば」
 古山結×小山衣美(ダンサー)
 9月19日(月・祝)14:00～14:30
 会場：展示室1

対談「私たちは、星だろう」
 小林達也×田中龍也(群馬県立近代美術館学芸員)
 9月24日(土)14:00～15:30
 会場：4階アトリエ

対談「生き延びるための遊び」
 大崎清夏×永井玲衣(哲学研究者)
 9月25日(日)14:00～15:30
 会場：4階アトリエ

学芸員によるギャラリートーク
 10月2日(日)14:00～14:30
 会場：展示室1、B1

主催：横浜市民ギャラリー(公益財団法人横浜芸術文化振興財団/西田装美株式会社 共同事業体)

ご利用ください 送迎車サービス

桜木町駅⇄横浜市民ギャラリーを無料で巡回おからだの不自由な方、高齢者に配慮した無料送迎サービスです。車いすのまま、ご乗車可能です。定員9名と限りはございますが、どなたでもご利用いただけます。
 ※新型コロナウイルスの感染拡大状況等により定員減、運休場合があります。必ず運行状況を事前にご確認の上、ご利用ください。
 ※ご利用の際は、マスクの着用をお願いします。



【送迎車時刻表】 JR桜木町駅発		横浜市民ギャラリー発	
9	45	10	10 30 50
10	00 20 40	11	10 30 50
11	00 20 40	12	10 30 50
12	00 20 40	13	10 30 50
13	00 20 40	14	10 30 50
14	00 20 40	15	10 30 50
15	00 20 40	16	10 30 50
16	00 20 40	17	10 30 45
17	00 20	18	00

※運行時刻は9時45分桜木町駅始発、18時00分横浜市民ギャラリー最終発です。ただし展覧会初日と最終日や展示室の利用時間によっては、始発・最終発の時刻が変更となったり、運休する場合がありますので必ず事前にホームページが電話等でご確認ください。※原則第3月曜日、年末年始は休館日のため運行がありません。また、展覧会のない日も全便運休です。※交通事情、天候、施設状況等により運行が変更になる場合があります。



横浜市民ギャラリー
 〒220-0031 横浜市西区宮崎町2-6-1
 TEL 045-315-2828 FAX 045-315-3033 https://ycag.yafjp.org/
 10:00～18:00 原則毎月第3月曜日、年末年始休館
 fb https://facebook.com/ycag1964 @ycag1964

電車でのアクセス
 JR・市営地下鉄「桜木町駅」から徒歩10分 ※紅葉橋交差点を過ぎて左斜め①の道を進みます。京急「日ノ出町駅」から徒歩8分 ※野毛坂交差点を戸部方面に右側歩道を進み②の坂道を上がります。

バスでのアクセス
 市営バス103・292系統「戸部1丁目」【野毛坂】から徒歩2～4分/市営バス89系統【野毛坂】から徒歩4分/市営バス8・26・58・101・105・106系統【紅葉坂】から徒歩7分

送迎車サービス
 お身体の不自由な方、高齢者に配慮した無料送迎サービスです。桜木町駅東口タクシー降車場看板付近③に送迎車が停車します。運行スケジュールや定員等は当館ホームページをご覧ください。

駐車場
 有料、予約制 | 予約専用tel.045-315-4440 | 1週間前から受付