

YOKOHAMA

横浜市

CHILDREN'S

こどもの

ART

美術展

EXHIBITION

2007

1

JİYŪ NI
E O
KAKU

自由に「絵」を
描きましょう



2

SHIMIN GYARARĪ NI
E O

TODOKERU
市民ギャラリーに
「絵」を
届けましょう



3

ZENBU
TENJI
SURU

市民ギャラリーに
すべての「絵」を
展示します

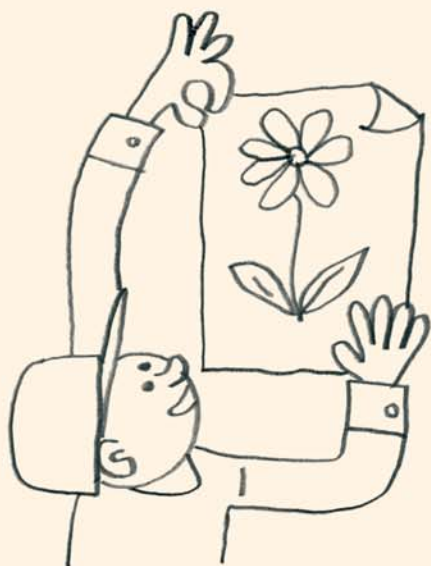

4

MINNA
DE

TANOSHIMU

みんなで「絵」を見に
行きましょう

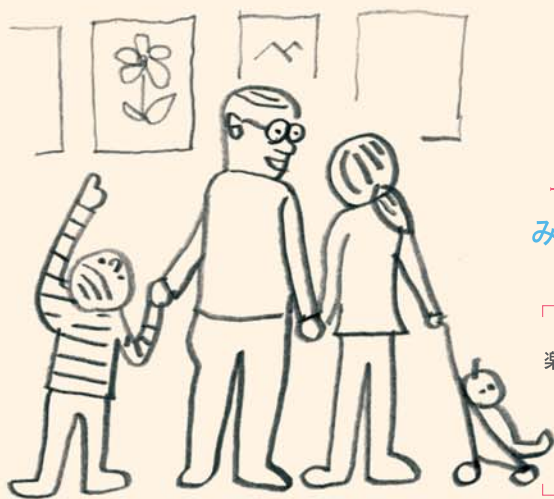

会期中には
楽しいワークショップや、
スペシャルトークも
開催されます。
詳細は裏面を
ごらんください。

7/31(火)---8/5(日)
10:00---18:00

YOKOHAMA CIVIC ART GALLERY
横浜市市民ギャラリー

[入 場 無 料]

出品者全員にハマキッズ・コロロ
の缶バッジをプレゼントします!
ふるってご応募ください。



■主催:横浜市市民ギャラリー(横浜市芸術文化振興財団)
■後援:横浜市市民活力推進局/横浜市教育委員会/
神奈川新聞社/tvk/アール・エフ・ラジオ日本/FM
ヨコハマ/横浜市ケーブルテレビ協議会/(財)横
浜市安全教育振興会/横浜市子ども連絡協議会/
横浜市PTA連絡協議会/(社)横浜市幼稚園協会/
横浜市幼稚園父母の会連合会
■協力:ハマキッズ株式会社



2009
横浜開港150周年 文化芸術創造都市・横浜



横 浜市こどもの美術展は、市内在住・在学の小学生以下の子どもたちの作品を、横浜市民ギャラリーの展示室全部を使って展示する夏の一大イベントです。この展覧会は市民ギャラリーが開館した翌年の1965年(昭和40年)から始まって、今年で43回目となります。いつの時代も新鮮な、子どもたちの元気に満ちあふれた“こども展”。展覧会で絵を見る楽しみ、見てもらう喜び、そしてワークショップでつくる面白さを一度に体験できる6日間です。

※いずれも昨年度出品作より。年齢・学年は当時のものです。



はなわ
花輪 ゆめみ/4歳
「プール、だいすき!」



かわむら たくみ
川村 匠/5年生
「飼育小屋」



2005年度会場風景

1. 自由参加ワークショップ「いろいろペインティング」 ハマキッズ・アートクラブ特別版 誰でもハマキッズ!

赤、青、白、黄色の4色から、どんな色ができるかな? いろいろ混ぜ合わせて、自分だけの色をつくって、広い画面にのびのび描こう! 描いた絵が展示室の中にどんどん増えていくよ。

【日時】7月31日(火)~8月5日(日) 10:30~15:30

【場所】中3階展示室 誰でも参加できます



昨年度ワークショップの様子

洋服についた絵具は落ちにくい場合がありますので、汚れてもよい服装でご参加ください。

2. 寺内先生のスペシャルトーク「絵で聴く子どもの優しさ」

子どもの感性教育、語らいの子育て、美術教育などの実践研究をおこなっている寺内定夫先生が、「こどもの美術展」の出品作品を見ながらお話します。内容は保護者の方が対象ですが、お子様が出品していなくても構いません。お話の後には質問コーナーも設けます。お気軽にご参加ください。

【日時】8月2日(木) 14:00~14:45

【場所】横浜市民ギャラリー展示室内(聴講無料)

【講師】寺内定夫先生



寺内定夫(てらうちさだお)

1932年生まれ。多摩美術大学卒業。1958年からフリーデザイナーとして玩具やおもちゃをデザイン。現在財団法人文教協理、インターハート人間教育研究会代表、寺内塾主宰。主な著書に『感性があふない』(1990、毎日新聞社)、『絵で聴く子どもの優しさ』(2001、萌文社)、『ねっ!語らいの子育て』(2006、童心社)など。

【お問合せ・展覧会場・搬出入先】

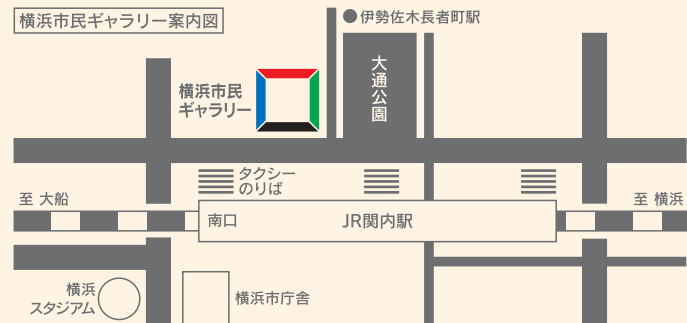

横浜市民ギャラリー

〒231-0031 横浜市中区万代町1-1(教育文化センター内)

TEL:045-224-7920 FAX:045-224-7928

e-mail:ycag@yaf.or.jp http://www.yaf.or.jp

Kid's Craft

親子で遊べる学べる!! 園工の時間コーナー
夏休みの工作・自由研究おまかせください!!



●粘土工作 ●木工作 ●紙工作 ●電子工作 ●ペイント
●バルーンアート ●ガラスアート ●実験・観察 ●昆虫標本 他

クラフト・画材・文具の店

Uniart

ららぽーと横浜 ノースコート3F

http://unidy.info/uniart/

●車でのアクセス→
東名高速道路 横浜青葉ICより4.5km
第三京浜 港北ICより2.5km

●電車でのアクセス→
JR横浜線「鴨居」駅より徒歩7分
横浜市区 池辺町4035-1

TEL 045-414-2370

営業時間 AM10:00~PM9:00

「横浜市こどもの美術展」は、横浜の子どもたちが自由な発想で元気いっぱい描いた作品を広くご覧いただくことで、親子の対話の場を提供するとともに、美術への関心を高め、子どもたちの健やかな成長を応援することを目的としています。



応募資格

横浜在住・在学の小学生以下の幼児・児童(0才～12才)なら誰でも応募できます。(出品者全員に参加賞として、ハマキッズ・コロロの缶バッジをプレゼントします)



応募できる絵の種類

《個人制作の平面作品》

- 画材・素材、技法、テーマ…自由。
- 応募点数…1人1点。
- 大きさ…四つ切画用紙(53.7×38.0cm)。絵の縦横は自由です。

《共同制作の平面作品》

- 画材・素材、技法、テーマ…自由。
- 応募点数…1グループ1点(2人以上何人でも結構です)。
- 大きさ…1m×1m以内。

※団体で搬入される場合に、一目で同じ団体からのものとわかるような画一的な作品が見受けられません。この展示会は子どもの自由な発想と表現を尊重し、その健やかな成長を応援することを目的としています。この趣旨へのご理解とご配慮をいただきたくお願いいたします。

※作品の展示(飾りつけ)は横浜市民ギャラリーが責任を持って行います。

画題カード

のりしろ

黒いサインペンでわかりやすく、大きな字で記入

- ◎作品の表から見て右に貼ってください。
- ◎団体で複数の作品を応募する場合はコピーをしてください。
- ◎「作者のコメント」欄は、何を描いたのか、どんな気持ちで描いたのか、など自分の作品について、一言コメントしてください。小さいお子様は、保護者や先生がお子様のお話を聞いて書いてあげてください。

《貼り付け例》



画題カード

▼ この線に合わせて貼ってください

記入不要	受付 番号		整理 番号	—
------	----------	--	----------	---

画題

作者又はグループ名 (ふりがな) (学年)
 (才)

作者のコメント



応募方法 (作品の搬入)

《個人での応募》

- 左ページの画題カードを切り取り、必要事項を記入し作品の右下にのりで貼り付けてください。作品1枚に対し、画題カードを1枚貼ります。兄弟姉妹やお友達と応募する場合は、画題カードをコピーして使ってください。
- ※ここまでは自宅で作業してきてください。
- 指定した搬入日時に横浜市民ギャラリーの地下1階アトリエまで作品を直接持ち込んでください。会場で配布する作品受付票に必要事項を記入し、作品を預けてください。
- お渡しする作品引換え票を搬出日まで大切に保管してください。(引換え票に書かれた番号で作品を返却します)

《団体での応募》

- 左ページの画題カードをコピーするなどして応募する人数分用意し、必要事項を記入の上作品の右下にのりで貼り付けてください。作品1枚に対し、画題カードを1枚貼ります。
- 同封の作品受付票に必要事項を記入してください。その際、出品点数や裏面作品リストの氏名・年齢などに誤りがないか、必ず確認してください。
- 指定した搬入日時に横浜市民ギャラリーの地下1階アトリエまで、作品を直接持ち込んでください。作品受付票に基づいて受付をします。
- お渡しする作品引換え票を搬出日まで大切に保管してください。(引換え票に書かれた番号で作品を返却します)

作品搬入日 7月13日(金)、14日(土)
受付時間 10:00～16:00(両日とも)
受付場所 横浜市民ギャラリー地下1階アトリエ

※搬入日以外の受付はいたしませんので、ご注意ください。
 ※幼児・低学年児童が搬入する場合は交通事故などの防止のため、必ず保護者が付き添ってください。



搬出方法 (作品のお引き取り)

《団体・個人共通》

- 搬入日にお渡しする作品引換え票をお持ちください。番号、作品を照合し作品をお返しします。
- 作品を入れるための袋などを必要に応じてご用意ください。

作品搬出日 8月10日(金)、11日(土)
返却時間 10:00～16:00(両日とも)
返却場所 横浜市民ギャラリー地下1階アトリエ

※作品は、ゆうぱっく(着払い)でも返却することができます。お申込は搬入時にしてください。
 ※8月18日(土)を過ぎてもご連絡・お引取りとれない場合は、着払いで返送させていただきますのでご了承ください。

不明な点などお問合せの場合は、裏面の「お問合せ先」をご参照ください。また、搬入・搬出場所につきましても同欄をご参照ください。

キリトリ線

作品受付票

- 学校、幼稚園、絵画教室など団体ごとに記入して下さい。
- 個人で出品される場合も、ご記入をお願いします。

連絡先と返却方法

団体名	(学校、幼稚園、絵画教室など団体の名称を記入)
氏名	(団体での出品 担当者名を記入/個人出品 保護者あるいは児童氏名を記入)
住所	〒 - (電話 - -) (E-mail:)
返却方法	ご来館 ・ ゆうぱっく(郵便小包)着払(有料) (いずれかに○)

出品点数

	個人制作													共同制作 小計	出品 合計			
	未就学						小学生						個人制作 小計					
	0才	1才	2才	3才	4才	5才	6才	1年	2年	3年	4年	5年				6年		
横																		
縦	①	①	②	③	④	⑤	⑥	1	2	3	4	5	6					
計																		

※小学生は学年で記入して下さい。

出品者数 (参加賞をお渡しする制作者の人数)

	個人制作	共同制作	合計
出品者数			

裏面にもご記入下さい。

作品リスト

● 確実に返却できるよう、お手数でもご記入いただくようお願いいたします。

	画 題 (※1)	作者名又はグループ名 (※1)	学 年 (※1)	年 令 (※1)	縦/横	チェック (※2)
1			学年	才	縦・横	
2			学年	才	縦・横	
3			学年	才	縦・横	
4			学年	才	縦・横	
5			学年	才	縦・横	
6			学年	才	縦・横	
7			学年	才	縦・横	
8			学年	才	縦・横	
9			学年	才	縦・横	
10			学年	才	縦・横	
11			学年	才	縦・横	
12			学年	才	縦・横	
13			学年	才	縦・横	
14			学年	才	縦・横	
15			学年	才	縦・横	
16			学年	才	縦・横	
17			学年	才	縦・横	
18			学年	才	縦・横	
19			学年	才	縦・横	
20			学年	才	縦・横	

記入欄が足りない場合は、別の作品受付票をご利用いただくか、コピーをして下さい。
また、必要事項を満たしていれば、別のものにご記入いただいても結構です。

※1. 作品につける画題カードと同じように記入して下さい。小学生は学年で記入して下さい。

※2. 横浜市民ギャラリーで使用します。何も記入しないで下さい。

必ず全員分を記入して下さい。